



### III. Recaudación Ejecutiva.

#### III.I Resultados.

##### 1. Cargos

Durante el ejercicio 2021 han sido cargadas en GRECASA un total de 96.107 providencias de apremio, correspondiendo 42.714 (44,44%) a la provincia de Las Palmas y 48.893 (50,87) a Santa Cruz de Tenerife.

El 70,38% de las providencias de apremio cargadas – 67.638- han sido de organismos distintos a la Agencia Tributaria Canaria (Otros Organismos).

El importe total cargado en este periodo asciende a 67.505.154,66 lo que supone un incremento del 138,86% respecto al importe total cargado durante el ejercicio anterior. De “Otros Organismos” se ha cargado un total 14.845.124,79€ -lo que supone un 21,99% del importe total cargado-.

El importe total medio cargado es de 702,40 €.

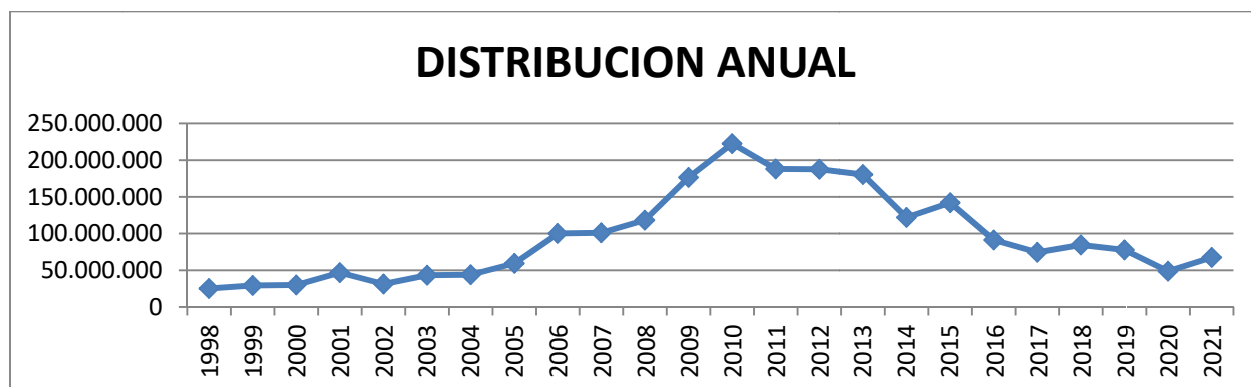
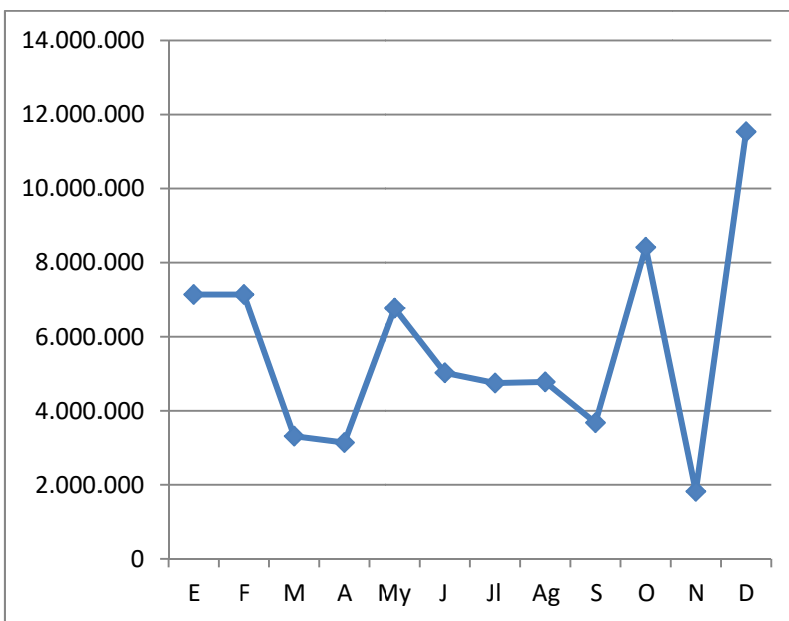

El criterio que hemos adoptado para cuantificar la cifra cargada es el de de principal cargado menos ingresos realizados fuera de plazo.



En el gráfico siguiente se refleja la relación entre el importe cargado y el datado en cada ejercicio.

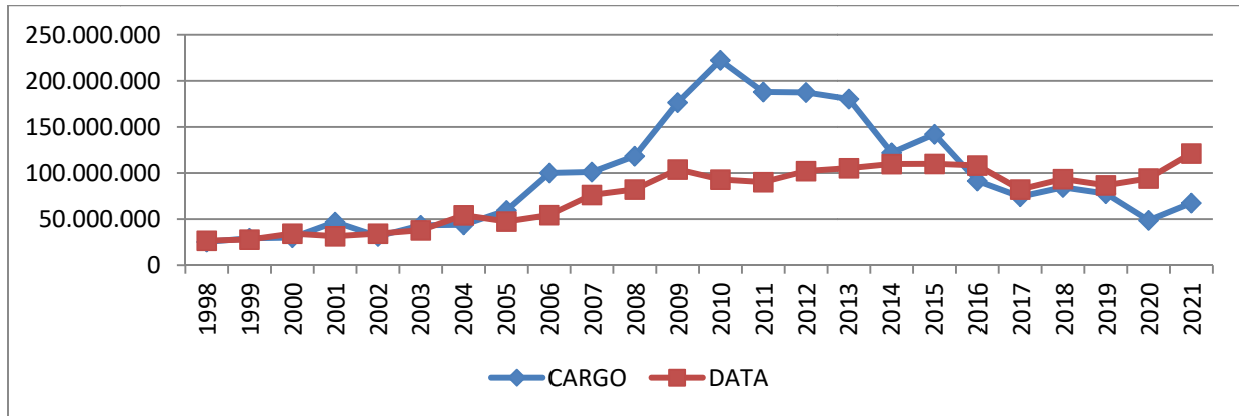

	€ CARGADOS	PA	MEDIA
ATC	52.660.030	66.137	796,23
SCS	8.431.085	8.403	1.003,34
APMUN	1.015.256	78	13.016,10
CIF	261.329	188	1.390,05
AM	246.337	1.557	158,21
SCE	2.304.412	980	2.351,44
ASBL	59.291	403	147,13
ASCLP	784.097	2.993	261,98
PCR	395.993	1.008	392,58
AEP	216.842	2.859	75,85
ASSG	770.526	6.529	118,02
AVLL	265.574	3.750	70,82
AVALL	76.244	974	78,28
AAG	18.139	248	73,14

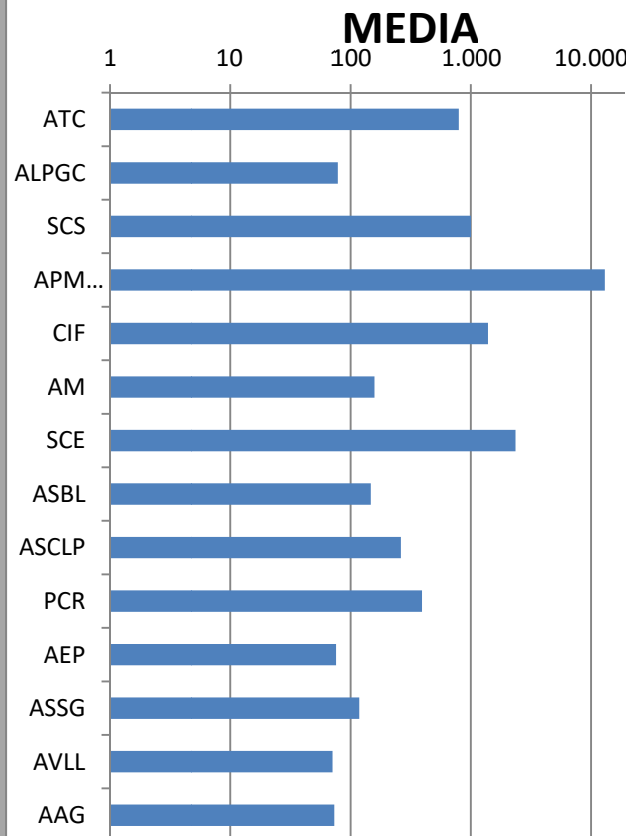



## 2. Datas

El importe de las providencias de apremio datadas durante 2021 ha sido de 121.225.128,76 € frente a los 94.088.249,33 €, lo que supone un incremento del 128,84 %.

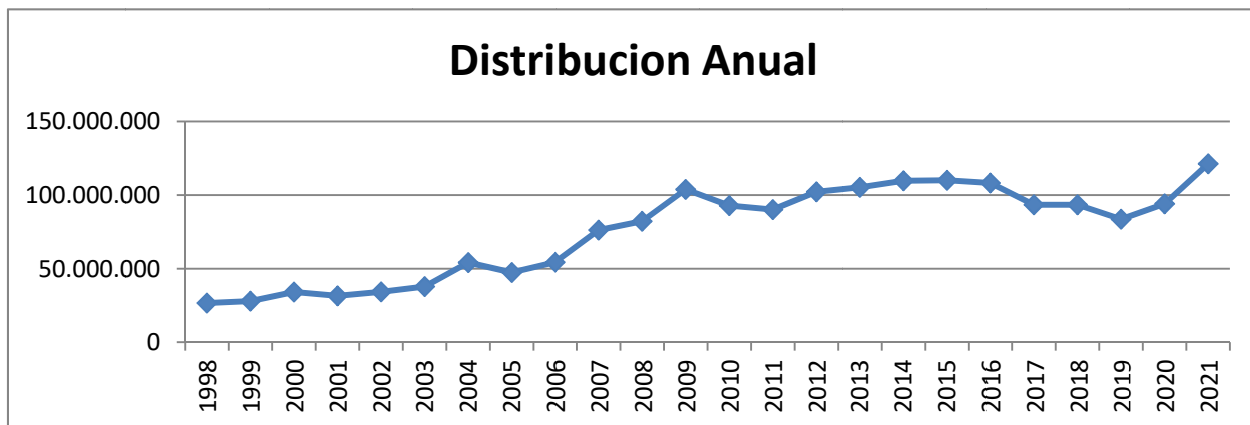

A continuación se presenta un resumen de las datas por causas.

	<i>INGRESO</i>	<i>VAR. %</i>	<i>BAJA</i>	<i>VAR.</i>
<b>PA</b>	129.053	-43,93 %	220.250	488,16 %
<b>€</b>	30.964.916,27 €	-32,2419 %	89.320.922,62	297,93 %

El criterio de cuantificación e imputación de los ingresos a efectos de la presente Memoria considera los ingresos cuya ejercicio de fecha de aplicación contable sea el ejercicio 20210, y se cuantifican sólo los ingresos que son objeto de facturación ( ingresos netos, no se consideran costas, no se consideran ingresos excesivos, no se consideran ingresos de deuda fuera de ámbito).

Además durante dicho período se ha recaudado la cantidad de 5.608.648,28 € correspondientes a recargos y 2.211.789,50 € correspondiente a intereses.



La distribución mensual del importe recaudado se refleja en el siguiente gráfico:

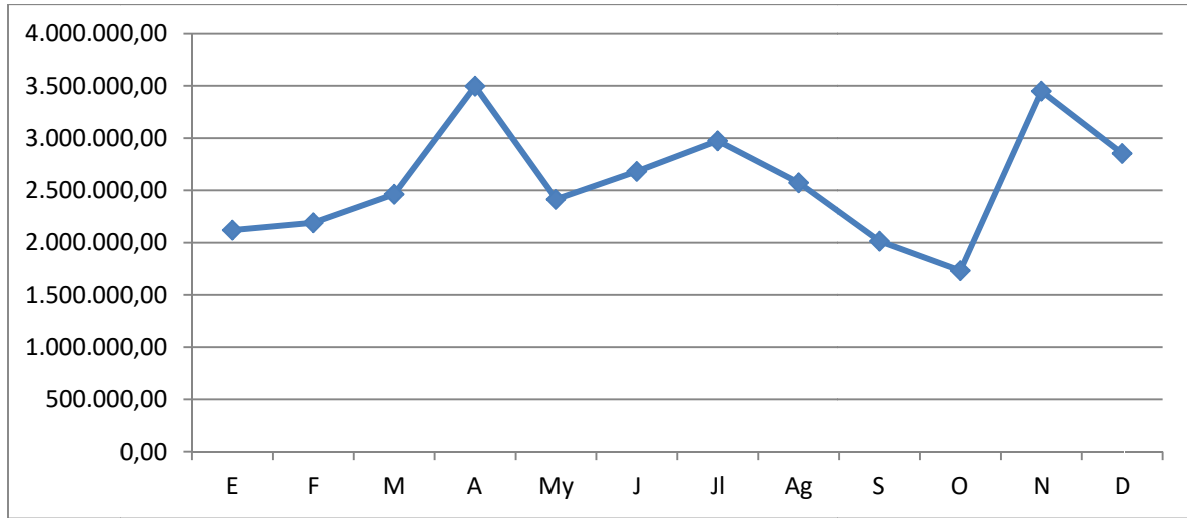

Distribución anual del importe datado por las diferentes causas:

